



Jeudi 28 et vendredi 29 janvier 2016

HÔTEL IBIS PARIS BERTHIER PORTE DE CLICHY
163 bis avenue de Clichy - 75017 PARIS - Tel: 01 40 25 20 20
Métro : Brochant (ligne 13)
RER : Porte de Clichy (ligne C)

PROGRAMME

JEUDI 28 JANVIER 2016

13h00. Accueil

13h30. Ouverture des 25^{èmes} Journées *Dr. Michèle Rota, Présidente du CNBH*

Session DPC : « Protéines : électrophorèses et immunotypages »

Programme DPC n° 16891500004 – ODPC n°1689 Editions Orion Feuillet de Biologie

13h35. Myélome : critères diagnostic et intégration des pics. *Dr Thomas Dejoie (Nantes)*

14h15. Electrophorèse et Immunotypages : profils et pièges. *Dr Brigitte Onraed (Lille)*

15h00 - 16h00. Actualités du monde de l'Industrie du Diagnostic

16h30. Pause

16h30. Cryoglobulines en pratique clinique. *Dr Claire Lecomte (Lyon)*

17h15. Liquide cérebro-spinal et autre liquides. *Dr José Boucraut (Marseille)*

18h00. Fin de la session

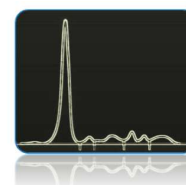

VENDREDI 29 JANVIER 2016

9h00 - 9h30. Accueil

Atelier Qualité



9h30 - 10h30. Déménagement : que (re)faire avant la visite du COFRAC ? *Dr. Thierry Avellan*

10h30 - 11h00. Pause

Assemblée générale du CNBH

- Bilans moral et financier
- Elections des délégués régionaux pour le renouvellement du Conseil d'administration
- Le Collège de Biochimie a 25 ans !
- Actualités du CNBH : groupe « résultats à communiquer, repasses et rajout des examens », autres groupes, association ELAS, ...



13h00. Clôture des journées

Thermo
SCIENTIFIC

Binding
Site 
THE BINDING SITE

sebia

ELITechGroup
SOLUTIONS

VALAB

acc

TOSOH

el
SAS